1. BASKI

SÖZ KONUSU VATAN İSE ÇARESİZLİK YOKTUR

YZB. MEHMET MUZAFFER

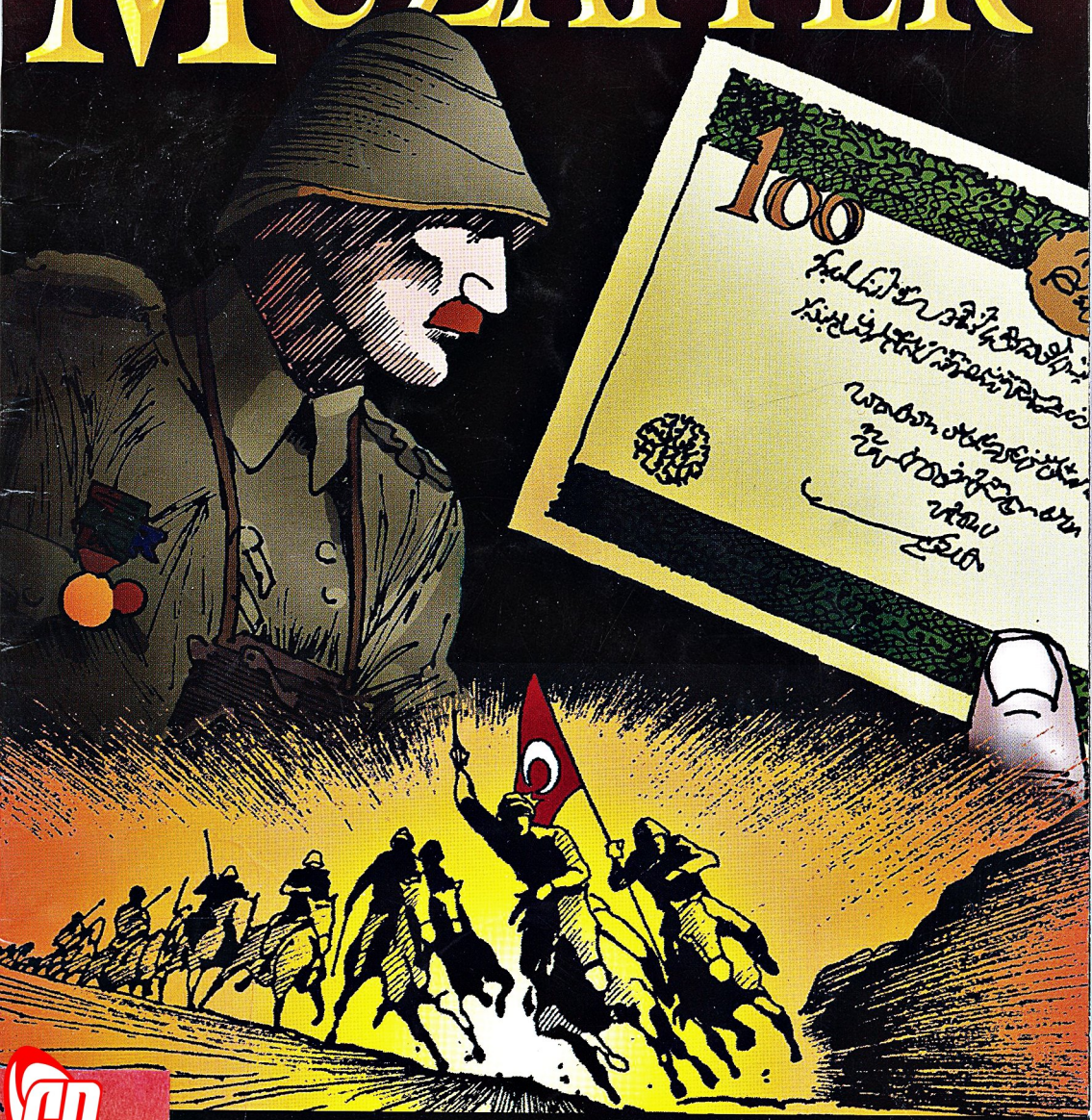

TÜRK TARİHİ GERÇEK ÖYKÜLER ÇİZGİ ROMANLARI

ÇANAKKALE DESTANI

12

gandor08

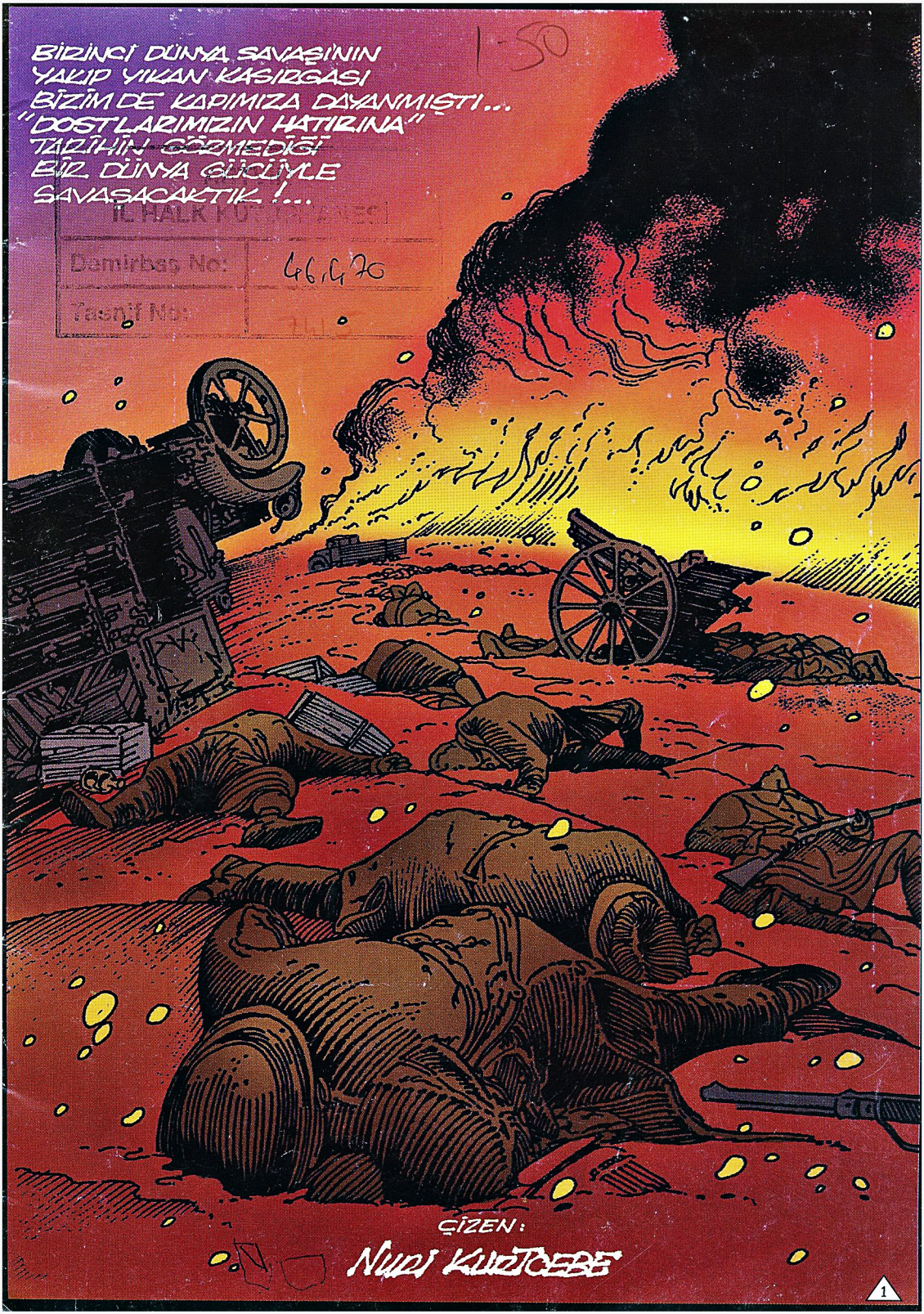

İL HALK KÜTÜPHANESİ
Demirbaş No: 46470
Yasnif No:

FAKAT O GÜNE KADAR TARİHİN GÖRMEDİĞİ BİR KAHRAMANLIKLA MEHMETÇİK İN BEDENİ ÇANAKKALE'DE YENİLMEZ ZIRHADA'NIN ÇELİK GÜÇLERİNİ ERİTİP TÜKETMİŞTİ...

BOĞAZ KANIMIZ VE İMANIMIZLA MÜHÜRLENMİŞTİ...

MİLLET KAN BORCUNU ÖDEMİŞ ÇANAKKALE'DE TARİHİN EN PAHALI ZAFERİ KAZANILMIŞTI....

İNGİLİZ GENERAL TOWNSEND, İNCELEMESİNİ YAPTIKTAN SONRA LONDRA'YA TARİHİ TELGRAFINI İLETMİŞTİ:

"ÇANAKKALE GEÇİLMEZ!.."

EVET!.. ÇANAKKALE GEÇİLEMEZDİ... ÇÜNKÜ VATANI UĞRUNA ÖLMEKTEN KORKMAYAN ANADOLU YİĞİTLERİNİ KİM MAĞLUP EDEBİLİRDİ?.. VE O YİĞİTLERE:

SİZE TAARRUZU DEĞİL ÖLMEYİ EMREDİYORUM!..

DİYEN DÜNYANIN SAYDIĞI ESSİZ BAŞKUMANDAN- MUSTAFA KEMAL'İ KİM GEÇEBİLİRDİ?..

HEPSİ ASKERLİKTEN MUAF OLAN ÖĞRENCİLER, GALATASARAY VEFA, İSTANBUL, KONYA, EDİRNE, KAYSERİ, BALIKESİR, TRABZON LİSESİ GENÇLERİ GÖNÜLLÜ KOŞUP CEPHELERİ DOLDURMUŞLARDI...

1909 KANUNU İSTANBUL HALKINI ASKERLİKTEN MUAF TUTUYORDU AMA İSTANBULLU VATAN EVLATLARINI HİÇ BİR GÜÇ TUTAMIYORDU...

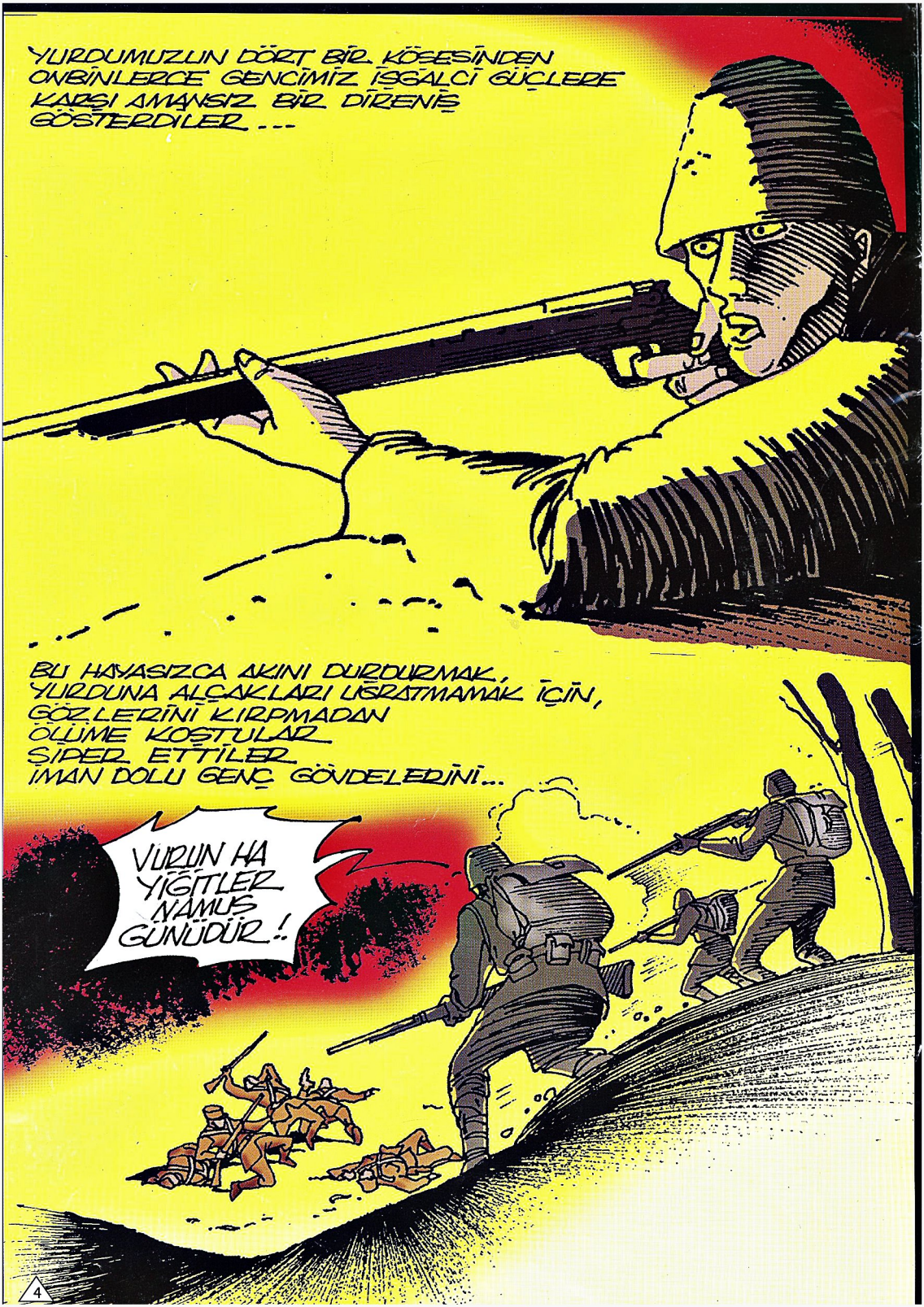
YURDUMUZUN DÖRT BİR KÖŞESİNDEN ONBİNLERCE GENCİMİZ İŞGALCİ GÜÇLERE KARŞI AMANSIZ BİR DİRENİŞ GÖSTERDİLER...
BU HAYASIZCA AKINI DURDURMAK, YURDUNA ALÇAKLARI UĞRATMAMAK İÇİN, GÖZLERİNİ KIRPMADAN ÖLÜME KOŞTULAR ŞİPER ETTİLER İMAN DOLU GENÇ GÖVDELERİNİ...
VURUN HA YİĞİTLER NAMUS GÜNÜDÜR!

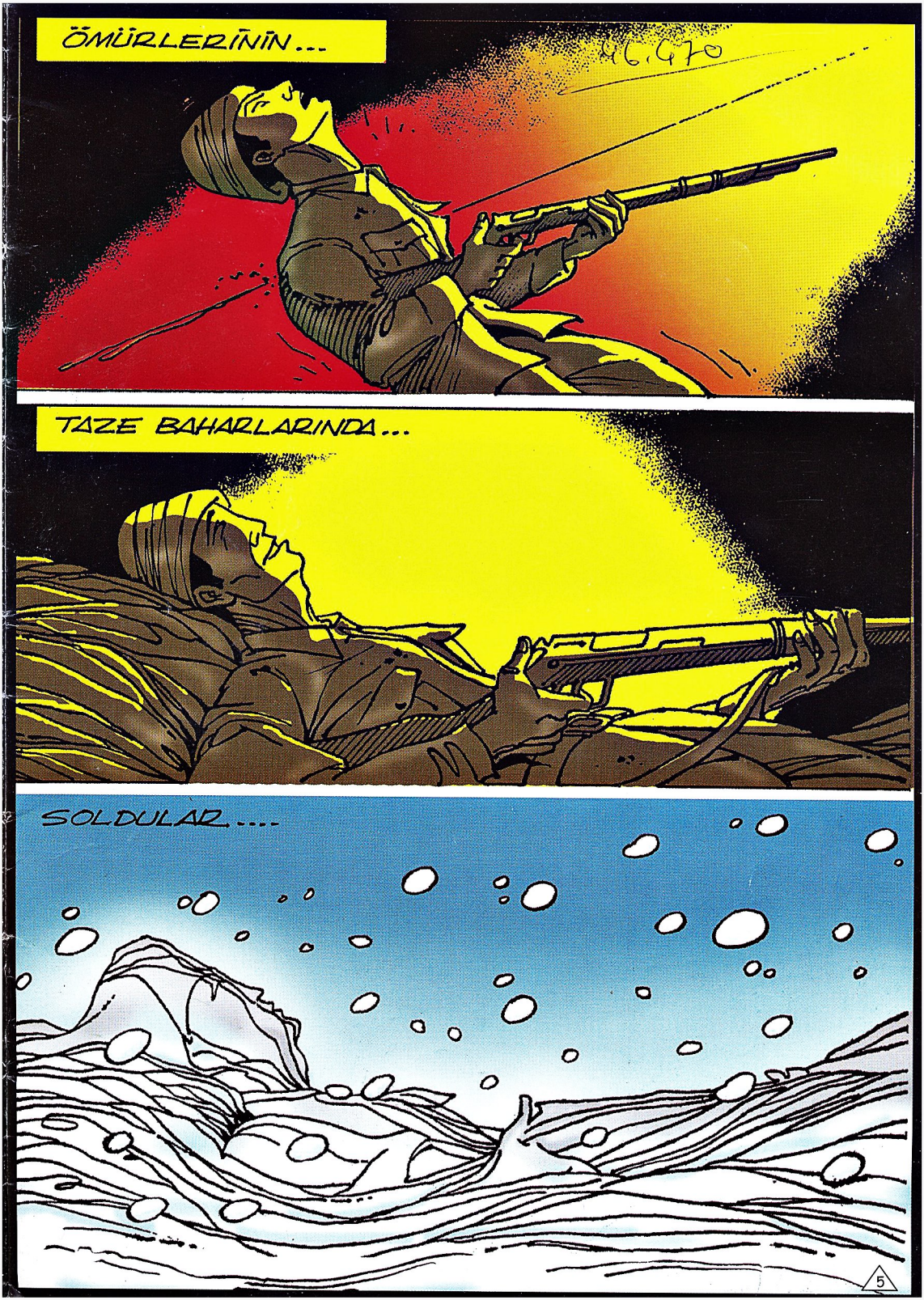
ÖMÜRLERİNİN...
TAZE BAHARLARINDA...
SOLDULAR....

HİÇ YAŞAMADAN ÖLDÜLER...

AMA VATANLARINI DÜŞMANA ÇİĞNETMEDİLER

İSTANBUL TIP FAKÜLTESİ, İSTANBUL ERKEK VE GALATASARAY LİSESİ ÖĞRENCİLERİ ÇANAKKALE SAVAŞLARINA GÖNÜLLÜ GİTTİLER... İSTANBUL ERKEK LİSESİNDEN VE TIP FAKÜLTESİNDEN GİDENLERİN HEPSİ ŞEHİT OLDU...

GALATASARAY LİSESİNDEN 46 ŞEHİT VE 150 GAZİ ÇIKTI..

İSTANBUL DAKİ GENÇ VATAN EVLATLARINDAN BİRİ DAHA HEYECAN İÇİNDE GÖNÜLLÜ LİSTELERİNİN ÖNÜNDE İSMİNİ ARIYORDU.....

HER GÜN GİTGİDE ARTAN BİR HEYECANLA ADINI LİSTELERDE ARADI DURDU VE NİHAYET BİR GÜN ASKERE KABUL EDİLEN GÖNÜLLÜLER ARASINDA ADINI GÖRDÜ...

67-Mustafa Nedim Deraliye-Beykoz-piyade

68-Mehmet Muzaffer Balıkesin Gönen, Fındıklı Piyade.

İsmail B... Adaparza...

OF BE!.. YAŞASIN!..

BU SEVİNÇLE ANNESİNE MEKTUP YAZIP HABER VERDİ..

ÇANIM ANAM!.. GÖNÜLLÜ OLARAK VATANI GÖREVİMİ YAPMAYA GİDİYORUM!.. AİLEMİZ MÜBAREK VATANIMIZA ÜÇ ŞEHİT VERDİ... ALLAH ŞİMDİ BANA DA ŞEHİTLİK MERTEBESİNE ULAŞMA ŞANSINI BAHŞETTİĞİ İÇİN ÇOK MUTLUYUM, HAKKINIZI HELAL EDİNİZ, OĞLUNUZ MEHMET MUZAFFER.

12 ARALIK 1905 DE MEHMET MUZAFFER 3 AY SÜREN EĞİTİME ALINDI... EĞİTİMİ BİTİNCE BALKANLARA YOLLANDI...

BALKAN CEPHELERİNDE AYLARCA SAVAŞTI... GAZİ OLUP TEDAVİ GÖREN MEHMET MUZAFFER ÇANAKKALE'YE GÖNDERİLDİ...

MEHMET MUZAFFER YEDEK SUBAY (ZÂBİT NAMZEDİ) RÜTBESİYLE ÇANAKKALE'YE GELDİĞİNDE GELİBOLU YARIMADASI SIRTLARINDA ÇETİN BİR SAVAŞTAN ARTA KALMIŞ YORGUN VE HARAP BİR CEPHE GÖRDÜ...

CESETLERDEN YAYILAN DAYANILMAZ BİR KOKU HER YANA YERLEŞMİŞTİ...

1916 YILININ MARTINDA İNGİLİZ VE FRANSIZLAR 150 BİN KAYIP VERDİKTEN SONRA ÇANAKKALE BOĞAZINI GEÇEMİYECEKLERİNİ NİHAYET ANLADILAR... VE 1915 İN SON HAFTASI İLE 1916 NIN İLK HAFTASI ARASINDA ÇEKİP GİTTİLER..

MEHMET MUZAFFER ÇANAKKALE'YE VARDIĞINDA İMROZ-BOZCAADA'DA ÜŞTLENMİŞ OLAN DÜŞMAN GEMİLERİNİN VE UÇAKLARININ TACİZ AMAÇLI BOMBARDIMANLARI ZAMAN ZAMAN OLUYORDU...

1915 NİSANINDAN ARALIĞIN SONUNA KADAR SÜREN SEKİZ AYLIK KANLI BÖĞÜŞMALARDAN SONRA BU BOMBARDIMANLAR DEVEDE KULAKTI... ÇANAKKALE'Yİ GEÇİLMEZ KILMIŞTIK. ANCAK BAŞIMIZ HALA BELADAYDI...

BOĞAZI GEÇEMEDİKLERİ İÇİN BİRLEŞEMEYEN İNGİLİZ VE RUS ORDULARI GÜNEYDEN HAT AÇMAK İÇİN BERABER SALDIRIYA GEÇTİLER...

TÜRKİYE'Yİ YOKEDENE KADAR SAVAŞACAĞIZ!..

BÖYLE BUYURMUŞTU TÜRK DÜŞMANI KITCHENER...

BU YÜZDEN HEM IRAK HEM FİLİSTİN HEM DE KAFKAS CEPHELERİMİZE SALDIRDILAR...

AMAÇLARI BİZİ YERYÜZÜ HARİTASINDAN SİLMEKTİ...

VE HER KÖTÜ HABER GİBİ BU HABER DE TEZ ULAŞTI ÇANAKKALE'YE
BİRLİKLERİMİZİN BÜTÜN SİLAH MÜHİMMATI, ARAÇ VE PERSONELİ İLE ACİLEN IRAK CEPHESİNE SEVKEDİLMESİ EMREDİLİYOR!..
BİŞEY Mİ DİYECEKTİN MEHMET ÇAVUŞ?..
BU EMRİ YERİNE GETİRMEMİZ İMKANSIZ KUMANDANIM
ALLAALLAH NEDENMİŞ O?!
YOLA ÇIKMAMIZ İÇİN ÇOK EKSİĞİMİZ VAR..EN ÖNEMLİSİ DE OTOMOBİLLERİN VE KAMYONLARIN LASTİKLERİ YOK KUMANDANIM
HAY ALLAH NEREDEN BULACAĞIZ BİZ ŞİMDİ ARABA LASTİĞİNİ?
İSTANBUL DAN BAŞKA HİÇ BİR YERDE BULAMAYIZ KUMANDANIM
HIMM ARAMIZDA İSTANBULLU KİM VAR?..
10

KARARGAH SUBAYIMIZ VAR KUMANDANIM

ZABİT NAMZEDİ MEHMET MUZAFFER BENİ EMRETMİŞSİNİZ KUMANDANIM

KUMANDANINDAN DURUMUN CİDDİYETİNİ ÖĞRENEN MEHMET MUZAFFER VAKİT KAYBETMEDEN YOLA KOYULDU....

KARAKÖY DE SALOMONUN DÜKKANINA BAK!.. ORADA YOKSA BAŞKA HİÇ BİR YERDE BULAMAZSIN!..

SOKAĞIN SONUNDA SOLDAKİ DÜKKAN

BAY SALOMON SİZMİSİNİZ?

Sİ MÖSYÖ!

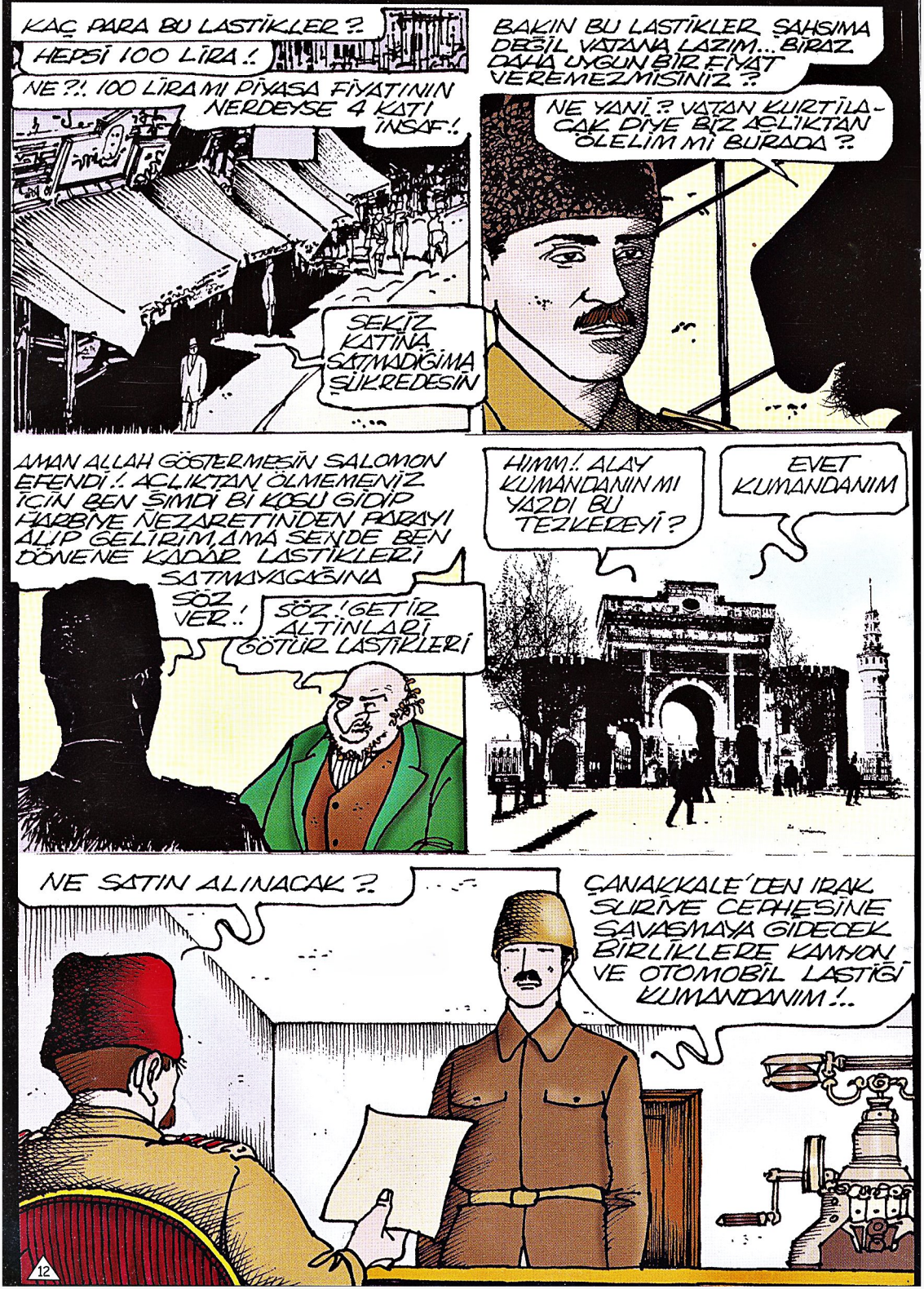
KAÇ PARA BU LASTİKLER?
HEPSİ 100 LİRA!
NE?! 100 LİRA MI PİYASA FİYATININ NERDEYSE 4 KATI İNSAF!
SEKİZ KATINA SATMADIĞIMA ŞÜKREDESİN
BAKIN BU LASTİKLER ŞAHSIMA DEĞİL VATANA LAZIM... BİRAZ DAHA UYGUN BİR FİYAT VEREMEZMİSİNİZ?
NE YANİ? VATAN KURTİLACAK DİYE BİZ AÇLIKTAN ÖLELİM Mİ BURADA?
AMAN ALLAH GÖSTERMEŞİN SALOMON EFENDİ!. AÇLIKTAN ÖLMEMENİZ İÇİN BEN ŞİMDİ BİR KOŞU GİDİP HARBİYE NEZARETİNDEN PARAYI ALIP GELİRİM,AMA SENDE BEN DÖNENE KADAR LASTİKLERİ SATMAYACAĞINA SÖZ VER!
SÖZ! GETİR ALTİNLARI GÖTÜR LASTİKLERİ
HIMM!. ALAY KUMANDANIN MI YAZDI BU TEZKEREYİ?
EVET KUMANDANIM
NE SATIN ALINACAK?
ÇANAKKALE'DEN IRAK SURİYE CEPHESİNE SAVAŞMAYA GİDECEK BİRLİKLERE KAMYON VE OTOMOBİL LASTİĞİ KUMANDANIM!..

HIMM! DEMEK ÖYLE!
BANA BAK OĞLUM!.. BEN ASKERİN AYAĞINA POSTAL, SIRTINA KAPUT ALACAK PARAYI BİLE BULAMIYORUM!.. SEN KALKMIŞ BANA OTOMOBİL LASTİĞİNDEN BAHSEDİYORSUN
AKŞAM AKŞAM BENİ GÜNAHA SOKMADAN ORTALIKTAN YOK OLSAN İYİ EDERSİN EVLAT!.. HADİ GÜLE GÜLE!..
VUUUV!!
ÇATIRT!!
FOSSSSSSS!!
ALLAHIM!.. SEN BANA YARDIM ET!..

NE YAPACAĞIM BEN ŞİMDİ ?!? HERKES BANA ÇOK GÜVENDİ !.. ELİM BOŞ DÖNEMEM.. MECBURUM ARTIK BUNU YAPMAYA ! EVET !. VATAN İÇİN... MİLLET İÇİN !.. AFFET BENİ ALLAHIM AFFET !..

EVET MÖSYÖ PARANIN ÖDEMESİ BU AKŞAM YAPILACAK ! ANCAK O SAATTEN SONRA DA GELİP LASTİKLERİ ALAMAM ÇÜNKÜ MALZEMEYİ GECE KOYACAK YERİM YOK !..

SALOMON S

ÇANAKKALE YE GİDECEK OLAN VAPUR YARIN ÖĞLEDEN SONRA KALKIYOR.. ONU KAÇIRIRSAM LASTİKLERİ CEPHEYE GÖTÜREMEM, ONUN İÇİN YARIN SABAH ERKENDEN GELECEĞİM..

HIMM

SİZ DE MALZEMEYİ HAZIR EDİN !..

TAMAM !.. SEN YETERLİ PARAYI GETİRESİN ! BEN MALLARI SABAHA HAZIR EDERİM !

TAMAM ANLAŞTIK !.. YARIN SABAH GÖRÜŞMEK ÜZERE !

HA ! UNUTMADAN ! KAĞIT PARA VERECEKLER ! ALTIN DEĞİL !. TAMAM MI ?

FARKETMEZ PARA PARADIR ZABİT EFENDİ !..

GÖSTERİRİM BEN SANA "PARA PARADIR ZABİT EFENDİ"Yİ SENİ GİDİ FIRSATÇI KARABORSACI SENİ!..

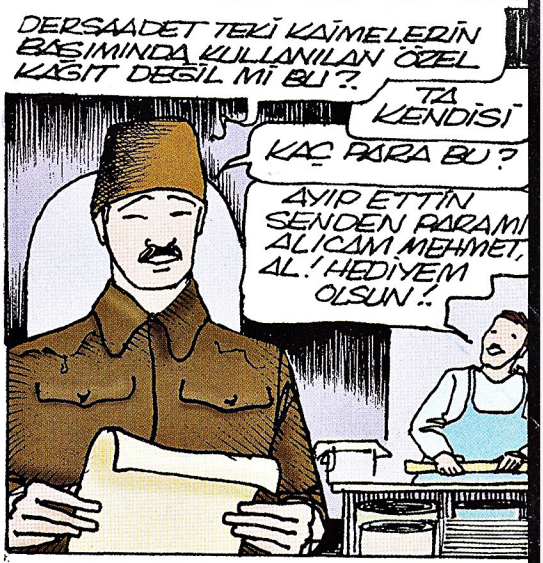
DERSAADET TEKİ KAİMELERİN BASIMINDA KULLANILAN ÖZEL KAĞIT DEĞİL Mİ BU?.
TA KENDİSİ
KAÇ PARA BU?
AYIP ETTİN SENDEN PARAMI ALICAM MEHMET, AL! HEDİYEM OLSUN!.

TAK! TAK! TAK!.
KİMO?
BENİM! MÜZAFFER

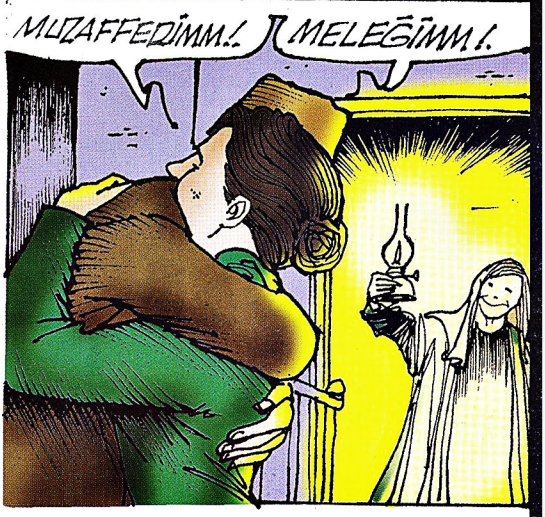
MÜZAFFEDİMM!.
MELEĞİMM!.

KARNIN AÇMI BİR ŞEYLER HAZIRLAYAYIM MI?
HAYIR CANIM SEN YAT!. BENİM ÇALIŞMAM LAZIM!

ŞİMDİİ.. PİYASADA EN BÜYÜK BANKNOT DARA 50 LİK KAİME.. AMA SABAHA KADAR İKİ TANE ELLİLİK ÇİZEMEM ONUN İÇİN 100 LÜK ÇİZECEĞİM AMA PİYASADA 100 LÜK YOK Kİ!.. UMARIM SALOMON EFENDİ DERSAADET'İN 100 LÜK KAİME BASMADIĞINI BİLMİYORDUR!. BİLİYORSA DA SABAHUN KÖRÜNDE YUTTURURUM İNŞALLAH!.. BU RİSKİ GÖZE ALMALIYIM!..

SABAHA KADAR YATMADI UYUMADI VE İBİBİKLER BİLE ÖTMEDEN OLMAYAN 100 LÜK KAĞIT PARAYI ÇİZDİ BİTİRDİ MEHMET MUZAFFER

BUNDAN İYİSİ SAM DA KAYISI VALLA TIPKISININ AYNISI !.

EVEET !. SADECE SON BİR EKSİK KALDI... ONU DA YAZARSAM BU İŞ BİTMİŞTİR !

MERKEZ KOMUTANLIĞINDAN ARABA VE NEFER TEMİN EDEN MUZAFFER ALACAKARANLIKTA SALOMON UN KAPISINA DAYANDI..

GETİRDİN Mİ KAİMEYİ ?

BUYURUN !. ALTIN KARŞILIĞI KAİME !.

KARABORSACI SALOMON HAVAGAZI LAMBASININ YARIMYAMALAK IŞIĞINDA KAİMEYE BAKTI VE...

TAMAMDIR ! MALLARI YÜKLEYEBİLİRSİNİZ !

AMAN ALLAHIM SÜKÜDİER OLSUN SONUNDA BAŞARDIM HA-HA-HA !

VE BÖYLECE SALOMON EFENDİ PİYASADA OLMAYAN SAHTE KAİMEYİ BOZDURMAK ÜZERE KASASINA KİLİTLERKEN MEHMET MUZAFFER TAM GAZ SİRKECİ'YE GELDİ.. MALZEMELER ÖNCE ŞATA ORADAN DA DUBAYA BAĞLI VAPURA AKTARILDI... VE AZ SONRA DA VAPUR ÇANAKKALE YOLUNU TUTTU...

3 GÜN SONRA OSMANLI BANKASINDA

EFENDİM?.ANLAMADIM.! NE DEMEK BİZ BU PARAYI BOZAMAYIZ?!?

EVET BOZAMAYIZ ÇÜNKÜ BU KAİME SAHTE MÖSYÖ!. SİZİ DOLANDIR-MIŞLAR...

NEE?! DALGANI GEÇİYORSUN?! NE SAHTAŞI?!? TÜRK ZABİTİN-DEN ALDIM BEN O PARAYI! ANLADINMI NASIL OLUR?!

LÜTFEN SAKİN OLUN BAYIM.!.. BU KAİME ÇOK GÜZEL YAPILMIŞ AMA BAL GİBİ SAHTE.!.. ÇÜNKÜ BU PARALAR 18.8.1916 TARİHLİ KANUNLA TEDAVÜLE ÇIKARILDI.! BU TERTİP KAĞIT PARALARIN EN BÜYÜK KIYMETTE OLANI 50 LİRALIKLARDIR 100 LİRA OLARAK BU TİPTE HİÇ BİR PARA BASILMAMIŞTIR

BÖYLE BİR PARA YOK!..

AYRICA 50 LİK KAİMELERİN ÜZERİNDE "BEDELİ DERSAADET-TE ALTIN OLARAK ÖDENECEKTİR" YAZAR.. BAKIN BU SAHTE 100 LÜK KAİMENİN ÜSTÜNDE NE YAZIYOR.! BUYRUN ALIN!..

KENDİNİZ OKUYUN LÜTFEN!.

BEDELİ ÇANAKKALE DE ALTIN OLARAK ÖDENECEKTİR

NO'OLDU?.ADAM NEDEN BAYILDI ÖYLE KÜT DİYE?

DOLANDIRMIŞLAR ZAVALLIYI!.

NASIL?

BİR ZABİT YAHUDİ TÜCCARA SAHTE KAİME YUTTURMUŞ

NE ALMIŞ ZABİT SALOMON'DAN?

KAMYON LASTİĞİ

NEDEN?

ÇANAKKALE'DEN SUDİYE İDAK CEPHESİNE GİDECEK KAMYONLARIMIZIN LASTİĞİ YOKMUŞ.!

KAİMEYE BEDELİ MEHMETÇİĞİN KANI İLE ÖDENECEKTİR YAZMIŞ SUBAY!..

HELAL OLSUN KİMSE BU SUBAY

BENDE OLSAM AYNI ŞEYİ YAPARDIM

SAHTE PARAYI ANLAMASIN DİYE SABAHIN KARANLIĞINI SEÇMİŞ

ZEKÂNIN VE TİYATRONUN BÖYLESİNE ŞAPKA ÇIKARTILIR VESSELAM.!

TÜCCAR SALOMON ÜZÜNTÜDEN BİRAZ ZAYIFLADI AMA BAŞINA GELEN BU OLAYI DA FAZLA DERT ETMEDİ...

BU BANA SAHANE BİR DERS OLMİŞTİR

DÜNYADA EŞİ BENZERİ OLMASI İMKANSIZ BU İLGİNÇ OLAY ŞEHZADE ABDULHALİM EFENDİNİN DE KULAĞINA GİTTİ, ŞEHZADE HEMEN LALASINI ÇAĞIRDI VE...

LALA! HEMEN GİDİP BU YAHUDİ TÜCCARI BULACAKSIN VE MEHMET MUZAFFER EFENDİNİN YAPTIĞI TAKLİT YÜZ KAYMENİN BEDELİNİ ALTIN OLARAK ÖDEYECEKSİN, ORDUMUZ KİMSEYE BORÇLU KALMAŞIN, SAHTE KAİMEYİ DE ALIP BANA GETİRECEKSİN!

ŞEHZADENİN LALASI YAHUDİ VE ŞEHZADENİN TEKLİFİNİ SÖYLEYİNCE TÜCCAR HEMEN ALTINLARI ALIP KAİMEYİ VERDİ... BU EŞSİZ HATIRA ELİNE GEÇİNCE ÇOK HEYECANLANAN ŞEHZADE BUNU GELECEK KUŞAKLAR İÇİN SAKLAMAYA KARAR VERDİ.. ÇOK ZARİF ŞEDEF KAKMALI İÇİ KADİFE BİR MÜCEVHER ÇEKMECESİNE KOYUP İSTANBUL POLİS OKULUNDAKİ EMNİYET MÜZESİNE HEDİYE ETTİ...

MEHMET MUZAFFER LASTİKLERİ ÇANAKKALE'YE GETİRDİĞİNDE ALAY KOMUTANI KENDİSİNİ KUTLAMIŞ VE...

BÜYÜK İŞ BECERDİN OĞLUM.! BİRAZ HİLE OLMUŞ AMA BİZ BU BORCU ÖDERİZ.!.. ŞİMDİ GETİRDİĞİN BU LASTİKLER ÜZERİNDEN VATANIMIZIN GELECEĞİ YÜRÜYECEK.

DEMİŞTİ...

ÖYLE DE OLDU... 2 AY 13 GÜN SÜREN ÇANAKKALE CEPHESİ GÖREVİNDEN SONRA...

MEHMET MUZAFFER BİRLİĞİYLE VATANININ GELECEĞİ İÇİN SİNA CEPHESİNE GİTTİ..

UZUN VE ZORLU BİR YOLCULUKTAN SONRA CEHENNEMİ SİNA ÇÖLLERİNE DALDILAR.

MEHMET MUZAFFER ARDI ARDINA PATLAYAN BİRİNCİ VE İKİNCİ GAZZE SAVAŞLARINA KATILDI...

FİLİSTİN CEPHESİ.. ÇÖLLER, SICAKLAR, SAVAŞ VE İMKANSIZLIKLAR.. ŞARTLAR AĞIRDI ANCAK MEHMET MUZAFFER YILMAZ BİR ŞEVKLE CEPHEYİ DOLDURURKEN...

27 MART 1916 DA....

MEHMET MUZAFFER VURULMUŞ

ÖLMÜŞ MÜ?

BİLMİYORUM HASTANEYE KALDIRMIŞLAR DURUMU İYİ DEĞİLMİŞ!

YAPMAYIN DOKTOR BEY! ALT TARAFI KOLUMU BİR MERMİ OKŞADI!.. ARKADAŞLARIMIN YANINA DÖNMEME İZİN VERİN LÜTFEN!..

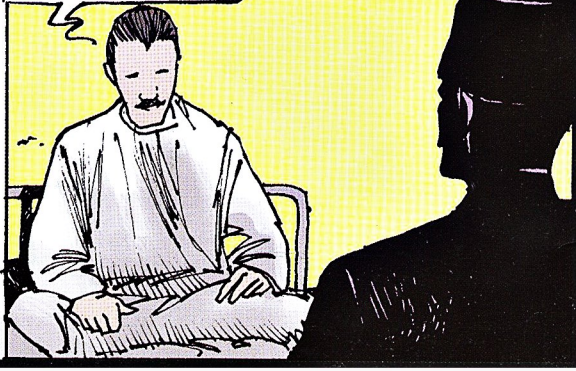

HAZİRAN 1917..

Faik gardaşım... nasılsın, iyimisin? Beni soracak olursan Gazze'de savaşırken kolumdan yaralandım.. Şimdi hastane de tutuyorlar.. fakat yakında tekrar cepheye döneceğim... gazi oldum ve başarı göstердim diye bana madalya verdiler... Teğmenliğe terfi ettirdiler... Dostum, buna sevindim ama savaşta kollarını, bacaklarını kaybeden arkadaşlarımın madalya almaları ne kadar yerinde ise, aldığım bu küçük yaradan dolayı bana madalya verilmesi de o kadar gereksizdir

YARASI İYİLEŞMEYE YÜZ TUTUNCA TEKRAR GÖNÜLLÜ OLARAK CEPHESİNE DÖNDÜ... BİR SÜRE SONRA KAHRAMANLIKLARI ÖDÜLLENDİRİLEREK YÜZBAŞI RÜTBESİNE LAYIK GÖRÜLDÜ

VE MEHMET MUZAFFER TEKRAR ASKERLERİNİN BAŞINA GEÇTİ... VE TEKRAR DÜŞMANLA KORKUSUZCA SAVAŞMAYA BAŞLADI...

27 ARALIK 1917... İKİNCİ GAZZE SAVAŞLARI... KUT-UL AMMARE CİVARI... FELLACİYE MUHAREBELERİNDE MEHMET MUZAFFER VE KAHRAMAN ASKERLERİ İNGİLİZLERLE GIRTLAK GIRTLAĞA GELDİLER

VURUN HA YİĞİTLER BİTİRİN ŞUNLARIN İŞİNİ!

AMAN KUMANDANIM DİKKAT!..

YÜZBAŞIM!
KUSURA BAKMAYIN AMA BUNU LIAL ETTİNİZ BAYIM.!
GÜM!..
AMAN ALLAHIM.!
KUMANDANIM İYİMİSİNİZ ?
ÇABUK ONU GÜVENLİ BİR YERE GÖTÜRELİM
ÇOK KAN KAYBEDİYOR SIHHİYE NEREDE ?
Bİ ŞEYLER SÖYLEMEYE ÇALIŞIYOR
Ks...Ks...Ib..e..ne..
SÜNGÜ GIRTLAĞINA SAPLANMIS KONUŞAMIYOR

BAKIN! ELİYLE BİR İŞARET YAPIYOR
KAĞIT KALEM İSTİYOR
BİR ŞEY YAZACAK.! YANINDA KAĞIT KALEMİ OLAN VARMI?.
BENDE BOŞ BİR ZARF VAR!.
KALEM?
KALEM YOK.!
HAY ALLAH! KALEME GEREK KALMADI.. BAKIN KANIYLA ZARFA BİR ŞEY YAZIYOR.!
OKU ÇABUK.!.
AMAN ALLAHIM!.
NE DİYOR?
KIBLE Yİ SORUYOR.!.. "KIBLE NE YÖNDEDİR" DİYE YAZMIŞ.!. ÇABUK BAŞINI BU YÖNE ÇEVİRİN!..
23

GENE BİR ŞEY YAZIYOR!..

eşhedüenlâilâhe illallah

AMAN ALLAHIM!.. KONUŞAMADIĞI İÇİN KANIYLA KELİMEYİ ŞEHADET GETİRDİ!.

YAZMAYA DEVAM EDİYOR!..

Bölük intikamımı alsın Mehmet Muzaffer
Bölük intikamımı alsın Mehmet Muzaffer
Bölük intikamımı alsın

ÜÇÜNCÜ CÜMLENİN ALTINI İMZALAMADAN SON NEFESİNİ VERDİ!..

VE... O EĞİLMEYEN BAŞ DÜŞTÜ.. O YILMAYAN YÜREK DURDU... 18. KOLORDU, 51. TÜMEN, 9. ALAY EMİR SUBAYI İSTANBUL-ÜSKÜDAR'DA OTURAN GÖNEN-FINDIKLI'DAN MEHMET MUZAFFER GAZZE ŞEHİTLERİ ARASINDA ŞANLI YERİNİ ALDI.

1911 GALATASARAY KULÜBÜ 117 NOLU ÜYESİ YÜZBAŞI MEHMET MUZAFFER 11 YILLIK ASKERLİĞİNİN ARDINDAN ŞEHİT DÜŞTÜKTEN SONRA BİNBAŞI RÜTBESİNE TERFİ ETTİRİLMEYE LAYIK GÖRÜLDÜ

RUHU ŞAD OLSUN

Tarihi gerçeklere ve belgelere dayanarak hazırlanan

TÜRK TARİHİ GERÇEK ÖYKÜLER ÇİZGİ ROMANLARI

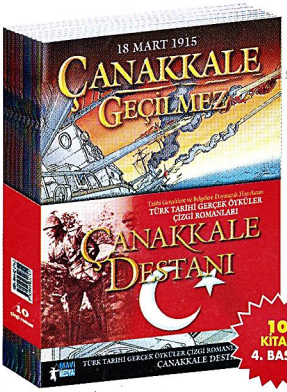

ÇANAKKALE DESTANI 1-10

1. 18 Mart 1915 **ÇANAKKALE GEÇİLMEZ**
2. Sessiz Gece **NUSRET MAYIN GEMİSİ**
3. Gizli Darbe **MESUDİYE ZIRHLISI**
4. Efsaneleşen Gerçek **KOCA SEYİT**
5. Cesur Yürek **YAHYA ÇAVUŞ**
6. Asteğmen Mucip **CONKBAYIRI - Şanlı Direniş**
7. Düşmeyen Sancak **57. ALAY**
8. Anafartalar Kartalı Mustafa Kemal **KAZANDIĞIMIZ AN**
9. Anafartalar Kartalı Mustafa Kemal **O KOMUTAN BENİM**
10. Küçük Kahraman **ALEKO**

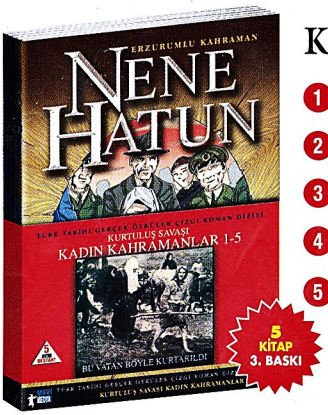

KURTULUŞ SAVAŞI KADIN KAHRAMANLAR 1-5

1. Erzurumlu Kahraman **NENE HATUN**
2. Vanlı Kahraman **KARA FATMA**
3. İlk İstiklâl Madalyalı Küçük Kahraman **ONBAŞI NEZAHAT**
4. Toros Kartalı **KILAVUZ HATİCE**
5. Kastamonulu Kahraman **ERKEK HALİME**

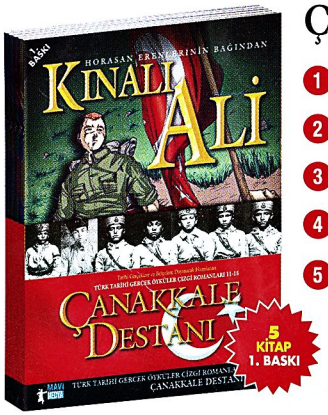

ÇANAKKALE DESTANI 11-15

1. Horasan Erenlerinin Bağrından **KINALI ALİ**
2. Söz Konusu Vatan İse Çaresizlik Yoktur **YZB. MEHMET MUZAFFER**
3. Eceabatlı Erdem Abidesi **FIRINCI ALİ**
4. İnsanlığın Savaşı Yendiği Yer - Gelibolu 1915 **GÜL GELİNCİK**
5. Bir Hazreti Davut Hikayesi... **MUAVENET VE GOLIATH**

BAYİLERDE VE SEÇKİN KİTAPÇILARDA

ÜÇ BÜYÜKLERİN ÇANAKKALE DESTANI

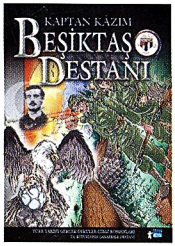

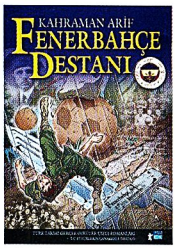

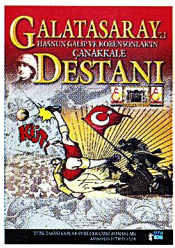

KURTULUŞ SAVAŞI DESTANLARI

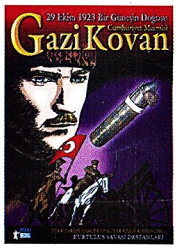

ISBN 9944-323-30-7
9 789944 3
L (KDV DAHİL)

www.mavimedya.net
0212. 269 50 41-42
İnternet adresimiz üzerinden satış yapılmaktadır.